

# DEMANDE D'INSCRIPTION 2026/2027

## SECTION SPORTIVE BASKET

Institution Sainte Philomène





# DEMANDE D'INSCRIPTION 2026/2027

## SECTION SPORTIVE BASKET

Institution Sainte Philomène

### INFORMATIONS GENERALES

#### OBJECTIFS

- Allier de manière coordonnée pratique sportive de bon niveau et réussite scolaire
- Se perfectionner techniquement et tactiquement
- S'engager dans les valeurs citoyennes (formation de jeunes officiels)
- Se confronter à une pratique compétitive (UNSS et UGSEL)

#### PROGRAMMATION

Cinq thèmes :

- Fondamentaux individuels offensifs
- Fondamentaux offensifs pré-collectifs
- Fondamentaux individuels défensifs
- Fondamentaux collectifs défensifs
- Tir sous toutes ses formes

Ces thèmes intègrent :

- Un travail technique : maniement de balle, départs en dribbles, passes, un contre un, tirs en course, tirs, démarquages...
- Un travail tactique : jeu réduit, lecture de jeu, contre-attaque, surnombres offensifs...
- Un travail psychologique : respect des règles, motivation, concentration, prises d'informations

#### SURFACE DE TRAVAIL

- Gymnase de l'Institution Ste Philomène – 10 paniers

#### CRENEAUX D'ENTRAINEMENT

- Mardi et vendredi de 15h45 à 17h35

#### RESPONSABLE DE LA SECTION

HUFSCHMITT Joseph  
Professeur d'EPS  
Entraîneur DEJEPS-DEFB  
Entraîneur en championnat de France NM3



# DEMANDE D'INSCRIPTION 2026/2027

## SECTION SPORTIVE BASKET

Institution Sainte Philomène

### CONDITIONS D'ADMISSION

#### RECRUTEMENT

L'Institution Sainte Philomène de Haguenau recrute en vue de compléter le groupe actuel de la section sportive basket. Les tests d'entrée sont réservés aux futurs élèves de seconde, première et terminale.

#### ADMISSION

L'admission dans cette section est décidée par une commission en fonction des résultats sportifs et scolaires.

**Le concours sportif aura lieu le 18 mars 2026 à 13h30  
au Gymnase de l'Institution Sainte Philomène**

Il comprendra :

TEST	DESCRIPTIF	POINTS	COEFFICIENT
1	Parcours de dribbles + tirs en course	20 points	1
2	Tests de tirs	20 points	1
3	Jeu réduit 3 x 3	30 points	1
4	Opposition 4 x 4 ou 5 x 5	30 points	1

Le détail des tests est donné en dernière page du dossier.

#### FONCTIONNEMENT

Les élèves de la section sportive sont soumis aux mêmes obligations scolaires que les autres élèves de l'établissement. Ils sont tenus, en particulier, de participer aux séances d'EPS.

En plus de l'horaire d'EPS, les élèves de ces classes bénéficieront de 4 heures hebdomadaires d'entraînement de basket. Les séances se dérouleront au gymnase de l'Institution Ste Philomène le mardi et le vendredi. Les élèves se changent sur le temps de pause de 15h30 à 15h45.



# DEMANDE D'INSCRIPTION 2026/2027

## SECTION SPORTIVE BASKET

Institution Sainte Philomène

### COMMISSION D'ADMISSION

Elle se composera :

- ➡ Du chef d'établissement de l'Institution Sainte Philomène (ou de son représentant)
- ➡ Du responsable de la section sportive du lycée

### DELAI D'INSCRIPTION

Le dossier complet est à retourner, **avant le 11 mars 2026** :

- ➡ Par mail à [isp@sainte-philo.com](mailto:isp@sainte-philo.com) ou [secretaire@sainte-philo.com](mailto:secretaire@sainte-philo.com)
- ➡ Par courrier postal à l'adresse Institution Ste Philomène – 19A, boulevard Hanauer – 67500 HAGUENAU
- ➡ En le déposant à l'accueil de l'établissement

Vous recevrez par mail un accusé de réception.



**En parallèle de la demande d'inscription en section sportive, il vous faut également faire une demande d'inscription en 2<sup>nde</sup>, 1<sup>ère</sup> ou Terminale. Les dossiers sont téléchargeables sur le site internet [www.sainte-philo.com](http://www.sainte-philo.com)**

### PIECES A JOINDRE

- ☐ La fiche de candidature signée
- ☐ La fiche de renseignements
- ☐ Le certificat médical ou la photocopie de la licence
- ☐ Le dossier d'inscription en 2<sup>nde</sup> ou 1<sup>ère</sup> ou terminale

### COMMUNICATION DES RESULTATS

Les résultats vous seront communiqués au plus tôt après la date des tests.

**L'attention du candidat est attirée sur le fait que le maintien dans la section est soumis tous les ans au contrôle des résultats sportifs et scolaires.**

**De plus, l'engagement au sein de la section sportive est d'un an minimum, il faut donc être conscient de la charge de travail et de l'investissement nécessaire.**



# DEMANDE D'INSCRIPTION 2026/2027

## SECTION SPORTIVE BASKET

Institution Sainte Philomène

### FICHE DE CANDIDATURE

Je soussigné(e) .....

☐ Père    ☐ Mère    ☐ Autre : .....

de l'élève : .....

actuellement en classe de : .....

au collège / lycée : .....

adresse de l'établissement : .....

Sollicite l'inscription de : ☐ mon fils   ☐ ma fille

sur la liste des candidats à la section sportive basket de l'Institution Sainte Philomène de Haguenau,

en classe de ..... pour l'année scolaire 2026/2027.

Régime :   ☐ Externe   ☐ Demi-pensionnaire

Fait à .....

le .....

Signature :



# DEMANDE D'INSCRIPTION 2026/2027

## SECTION SPORTIVE BASKET

Institution Sainte Philomène

### FICHE DE RENSEIGNEMENTS

**NOM :** .....

**PRENOM :** .....

Date de naissance : ..... / ..... / ..... Lieu de naissance : .....

Adresse :

N° et Rue : .....

CP et Ville : .....

Téléphone portable : .....

Adresse mail : ..... @ .....

Parents (nom et prénom) : .....

Téléphone des parents : .....

Club et niveau de pratique actuel : .....

Nom et prénom de l'entraîneur : .....

Coordonnées de l'entraîneur : .....

Poste occupé : .....

Taille : ..... Poids : .....

Niveau de jeu (Départemental, Régional, National) : .....

Nombre d'année de pratique : .....

Niveau le plus haut joué : .....

Sélections éventuelles : .....

Appréciation de l'entraîneur : .....

.....

.....

.....

19A, boulevard Hanauer – 67500 HAGUENAU

03.88.07.15.15 – [isp@sainte-philo.com](mailto:isp@sainte-philo.com)

[www.sainte-philo.com](http://www.sainte-philo.com)



DEMANDE D'INSCRIPTION 2026/2027

SECTION SPORTIVE BASKET

Institution Sainte Philomène

CERTIFICAT MEDICAL D'APTITUDE  
A LA PRATIQUE DU BASKET DE COMPETITION

Je soussigné docteur .....

demeurant : .....

certifie avoir examiné ce jour :

.....

demeurant : .....

et n'avoir constaté à l'examen clinique aucun signe apparent paraissant contre indiquer à la pratique du basket de compétition en section sportive scolaire.

Fait à .....

le .....

Signature et cachet du médecin :

#### TESTS SPECIFIQUES BASKET LYCEE

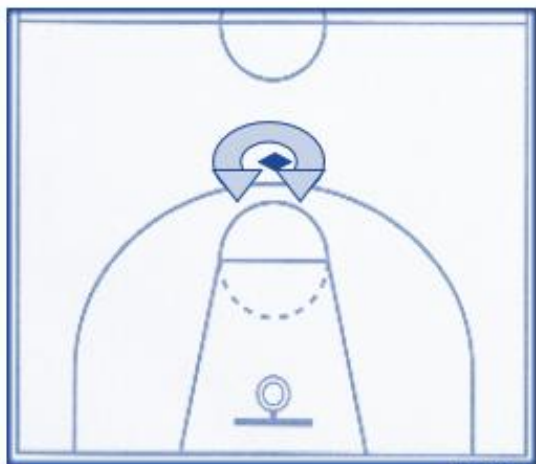

TEST 1

#### TEST 1

Enchaîner :

- ➡ Tir en main course droite
- ➡ Tir en course main gauche
- ➡ Lay up main droite
- ➡ Lay up main gauche
- ➡ Tir crochet main droite
- ➡ Tir crochet main gauche
- ➡ Lay back main droite
- ➡ Lay back main gauche

Résultat = temps en seconde + 3s par panier

#### TEST 2

Enchaîner des tirs à mi-distance après liaison dribble-pivoter sur pied intérieur-tir.

Résultat = temps en seconde + 4s par panier manqué  
(distance entre les plots et la raquette = 5 pieds)

#### TEST 3

Enchaîner le plus rapidement possible 10 tirs à 3 points.

Résultat = temps en seconde + 4s par panier manqué



TEST 2

#### TEST 4

10 lancer-francs

Résultat = nombre de tirs manqués \* 5

#### TEST 5

4 \* 10 mètres sans ballon puis en dribbles

#### OBSERVATION EN MATCH

	DEFENSE	ATTAQUE	
		Porteur de balle	Non porteur de balle
<b>T.Bien</b>	Différencie pression/contestation/ aide	Notion de triple menaceCollectif	Se démarqueEnchaîne des actions (passe et va)Equilibre l'attaque
<b>Bien</b>	Prise en charge d'un joueur	Personnel	Tente de se démarquer
<b>Insuffisant</b>	défense sur la balle	Inactif	Inactif